

Espejo Retrovisor Dvr 4k Camara De Reversa

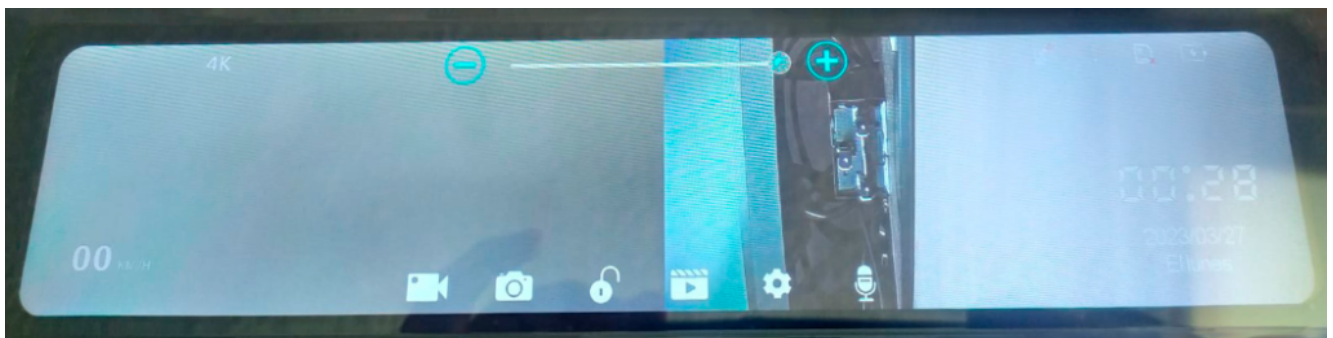

Restrovisor 4k , touch , pantalla dividida

Especificaciones del menu

Ajustes de video:

tamaño del video: opcion 1) 1080p opcion 2) 2K opcion 3) 4K

Video en bucle: opcion 1) 1 minuto opcion 2) 2 minutos opcion 3) 3 minutos .El archivo nuevo sobrescribe automáticamente el archivo antiguo cuando la tarjeta está llena. Con esta opcion tu eliges cuanto durara cada track de video

Modo estacionamiento: opcion 1) cerrar opcion 2) abrir

con esta opcion eligira que cuando su vehiculo este estacionado y reciba un impacto , el equipo encienda por unos cuantos segundos y grabe el acontecimiento, tambien podra elegir la sensibilidad Apagado/ Bajo/ Medio/ Alto 3 opciones de sensibilidad

Sonido del video: Abierto o cerrado

interruptor GPS: Abierto o cerrado

Hay una antena GPS externa para este retrovisor de automóvil, puede verificar el seguimiento GPS basado en el mapa de Google cuando reproduzca el video en la PC con el reproductor mencionado.

Configuracion de idioma : Deutsch- frances – Italiano – Español

Interruptor de wifi e Informacion de Wifi: No habilitados para esta region de America latina

Hibernacion de pantalla: soporte para configurar la hora en que la pantalla se apaga automáticamente , 10 segundos, 30 segundos o 1 minuto, inclusive seleccionar que nunca se ponga en hibernacion.

Fecha: configuracion de fecha y hora

formato: 24horos o 12 horas

Informacion del dispositivo: nos muestra la version del equipo

Restauracion de fabrica: Restablecer a valores predeterminados

Tarjeta de memoria: tarjeta TF de clase 10 (8-128 GB)

Resolución de vídeo: 3840 × 2160 (4K)

Frecuencia: 50 Hz/60 Hz

Sonido clave: encendido/apagado

Sonido de arranque: encendido/apagado

Sonido del altavoz: Silencio/Bajo/Medio/Alto

Sensor G: Apagado/Bajo/Medio/Alto 3 opciones de sensibilidad

Lente: 1200M píxeles, gran angular HD de 170 grados

Apertura: F2.0

Sonido del botón: Activar/desactivar Fecha/

Hora: admite 2 pantallas de vista dividida simultáneamente:
admite

Batería: batería de polímero de litio incorporada

Alimentación USB del coche: 5V

Temperatura de trabajo: -20 a 70

Temperatura de almacenamiento: -30 a 80

Tipo de instalación: Cámara de espejo retrovisor

Aplicación: cámara 4K, vista trasera de transmisión de medios,
excelente visión nocturna, video de marcha atrás, monitor de
estacionamiento las 24 horas, sensor de colisión, video dual
delantero y trasero, grabación en bucle, ángulo de visión
ajustable, soporte de montaje especial

Descripción del Producto

registrador GPS

ángulo de visión de 170 grados

es con una pantalla táctil súper grande de 12 pulgadas, puede
ampliar su ángulo de visión.

encontrará que el ángulo de visión de